

# SOCIETA' PATRIMONIALE DELLA PROVINCIA DI VARESE SPA

Piazza Libertà n.1 – 21100 VARESE - C.F. – P. IVA – 00322250127

\*\*\*

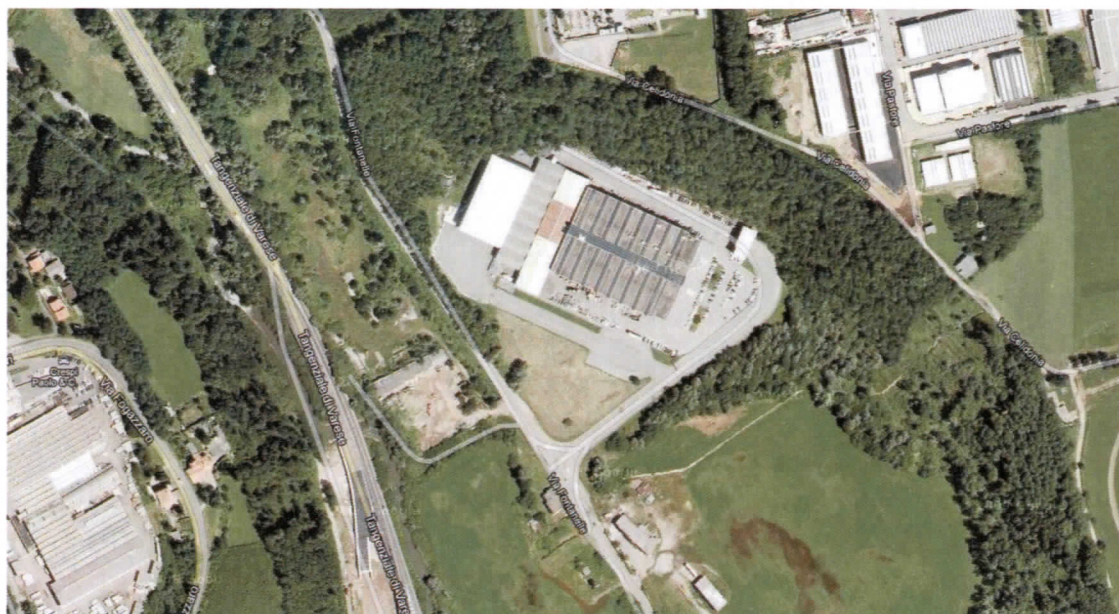

**F7 – AREA DI TRASFORMAZIONE AT7 - SOCIETA' PER I MERCATI DI VARESE - COMUNE DI MALNATE - Localita' Fontanelle - Nuove destinazioni ad uso pubblico**

## PIANO ATTUATIVO CONVENZIONATO

**SOCIETA' PATRIMONIALE DELLA PROVINCIA DI VARESE**

IL PRESIDENTE DEL C.d.A.  
Ambrogio Mazzetti

**IL RUP**

Dott. Arch. Roberto Bonelli

**IL PROGETTISTA**

Dott. Arch. Marco Belli

**I COLLABORATORI**

Geom. Elena Marazzi

Geom. Marco Caron

3					
2					
1	02/05/2013	AGG. PER FUSIONE SOC.	MB	SL	-----
	DATA	AGGIORNAMENTI	ELABORATO	CONTROLLATO	NOME FILE
ELABORATO		DATA	SCALA	TAVOLA	
<b>Inquadramento catastale</b>		15/10/2012	1:2000	<b>E_03</b>	
		ELABORATO	CONTROLLATO	NOME FILE	
		MB	MB	-----	

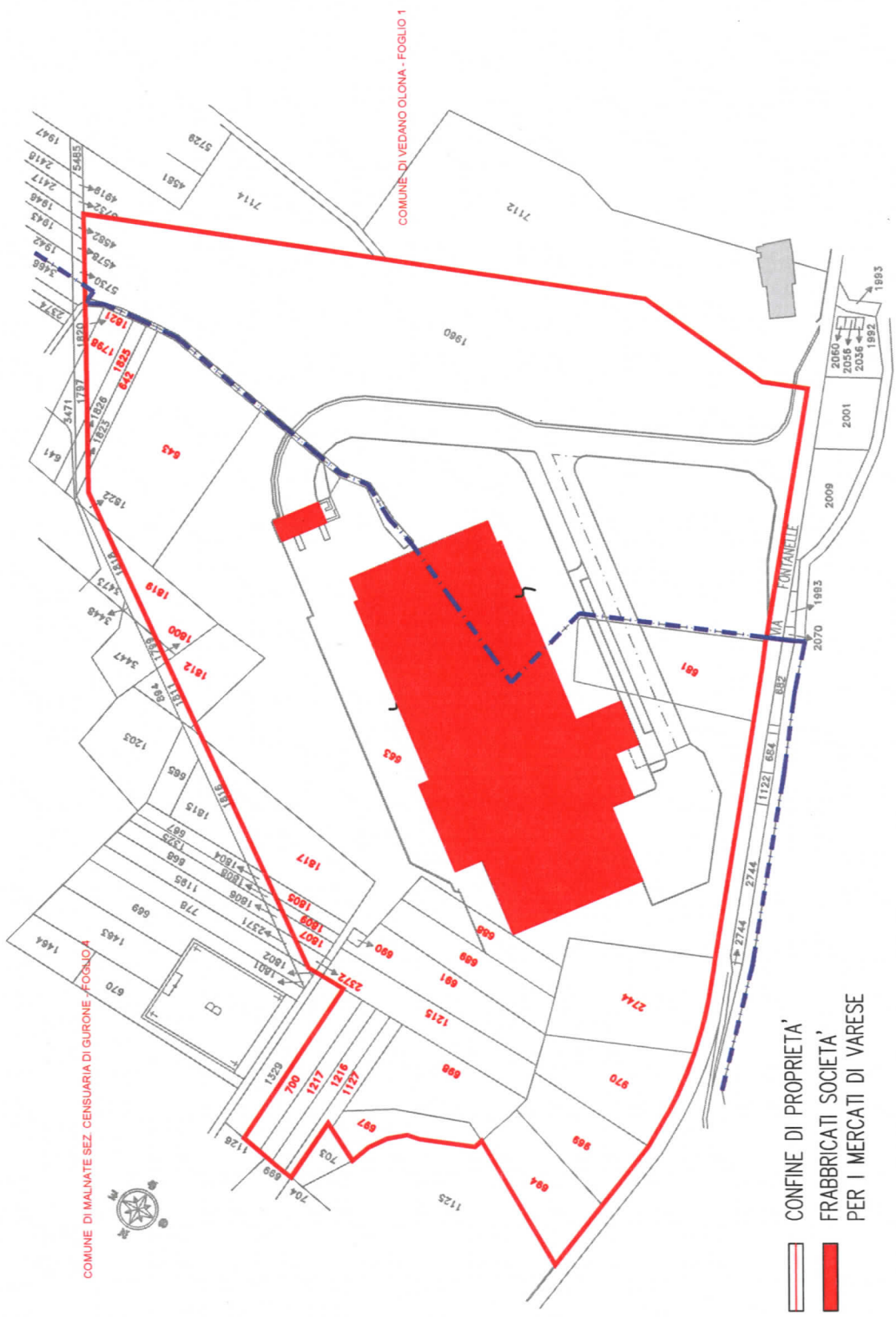

**CATASTO TERRENI  
COMUNE DI MALNATE  
SEZ. CENSUARIA GURONE**

## Visura per immobile

### Situazione degli atti informatizzati al 26/07/2012

Dati della richiesta				Comune di MALNATE ( Codice: E863B)				
Catasto Terreni				Sezione di GURONE (Provincia di VARESE)				
Immobile				Foglio: 9 Particella: 700				
Dati Identificativi				Dati Classamento				
N.	Foglio	Particella	Sub Porz	Qualità Classe	Superficie(m <sup>2</sup> )	Deduz	Reddito	Dati Derivanti Da
1	9	700	-	SEMIN ARBOR	13 10 ha are ca		Dominicale Euro 6,77 L. 13.100  Agrario Euro 4,74 L. 9.170	Impianto meccanografico del 03/12/1984
Notifica				Partita 1135				
<b>INTESTATO</b>				Dati Anagrafici				
N.				PER I MERCATI DI VARESE SPA SOC CON SEDE IN VARESE				
1				SCRITTURA PRIVATA del 12/04/1991 Voltura n. 5971.1/1991 in atti dal 24/05/1994 Repertorio n.: 39247 Rogante: CARLO GAUDENZI Registrazione: n. 769 del 29/04/1991				
Dati Derivanti Da				CODICE FISCALE 00367810124*				DIRITTI E ONERI REALI (1) Proprieta per 1000/1000

Rilasciata da: **Servizio Telematico**



# Visura per immobile

Situazione degli atti informatizzati al 28/08/2012

Data: 28/08/2012 - Ora: 11.03.08

Visura n.: T100184 Pag: 1

Fine

**Dati della richiesta** Comune di MALNATE ( Codice: E863B)  
 Sezione di GURONE (Provincia di VARESE)  
**Catasto Terreni** Foglio: 9 Particella: 1217  
**Immobile**

N.	DATI IDENTIFICATIVI				DATI CLASSAMENTO				DATI DERIVANTI DA		
	Foglio	Particella	Sub	Porz	Qualità Classe	Superficie(m <sup>2</sup> )	Deduz	Reddito			
1	9	1217	-	-	SEMIN ARBOR	3	10 40	ha are ca	Dominicale Euro 5,37 L. 10.400	Agrario Euro 3,76 L. 7.280	Impianto meccanografico del 03/12/1984

Notifica

## INTESTATO

N. 1 PER I MERCATI DI VARESE SPA SOC CON SEDE IN VARESE  
 SCRITTURA PRIVATA del 12/04/1991 Voltura n. 5971.1/1991 in atti dal 24/05/1994 Repertorio n.: 39247 Rogante: CARLO GAUDENZI Registrazione: n. 769 del 29/04/1991

## DATI ANAGRAFICI

CODICE FISCALE  
00367810124\*

DIRITTI E ONERI REALI  
(1) Proprieta per 1000/1000

Rilasciata da: Servizio Telematico

# Visura per immobile

Situazione degli atti informatizzati al 26/07/2012

Data: 26/07/2012 - Ora: 16.37.03 Fine

Visura n.: T341442 Pag: 1

**Dati della richiesta**

**Comune di MALNATE ( Codice: E863B)**

**Sezione di GURONE (Provincia di VARESE)**

**Foglio: 9 Particella: 1216**

**Catasto Terreni**

**Immobile**

N.	DATI IDENTIFICATIVI			DATI CLASSAMENTO				DATI DERIVANTI DA
	Foglio	Particella	Sub Porz	Qualità Classe	Superficie(m²) ha arc ca	Deduz	Reddito	
1	9	1216	-	SEMIN ARBOR	10 40		Dominicale Euro 5,37 L. 10.400	Agrario Euro 3,76 L. 7.280  Impianto meccanografico del 03/12/1984

**Notifica**

**INTESTATO**

N.

1 PER I MERCATI DI VARESE SPA SOC CON SEDE IN VARESE

DATI DERIVANTI DA

SCRITTURA PRIVATA del 12/04/1991 Voltura n. 5971.1/1991 in atti dal 24/05/1994 Repertorio n.: 39247 Rogante: CARLO GAUDENZI Registrazione: n. 769 del 29/04/1991

CODICE FISCALE

00367810124\*

DIRITTI E ONERI REALI

(1) Proprieta' per 1000/1000

Rilasciata da: **Servizio Telematico**

# Visura per immobile

Situazione degli atti informatizzati al 26/07/2012

**Dati della richiesta**

**Comune di MALNATE ( Codice: E863B)**

**Sezione di GURONE (Provincia di VARESE)**

**Foglio: 9 Particella: 1127**

**Catasto Terreni**

**Immobile**

N.	DATI IDENTIFICATIVI				DATI CLASSAMENTO				DATI DERIVANTI DA
	Foglio	Particella	Sub	Porz	Qualità Classe	Superficie(m <sup>2</sup> ) ha are ca	Deduz	Reddito	
1	9	1127	-		SEMIN ARBOR	06 20			
Agrario Euro 2,24 L. 4.340									
Dominicale Euro 3,20 L. 6.200									
Impianto meccanografico del 03/12/1984									

**Notifica**

**INTESTATO**

N. 1 PER I MERCATI DI VARESE SPA SOC CON SEDE IN VARESE

DATI DERIVANTI DA SCRITTURA PRIVATA del 12/04/1991 Voltura n. 5971.1/1991 in atti dal 24/05/1994 Repertorio n.: 39247 Rogante: CARLO GAUDENZI Registrazione: n. 769 del 29/04/1991

DIRITTI E ONERI REALI  
(1) Proprieta' per 1000/1000

CODICE FISCALE  
00367810124\*

Partita 1392

Rilasciata da: **Servizio Telematico**

# Visura per immobile

## Situazione degli atti informatizzati al 26/07/2012

**Dati della richiesta**

**Comune di MALNATE ( Codice: E863B)**  
**Sezione di GURONE (Provincia di VARESE)**  
**Foglio: 9 Particella: 697**

**Catasto Terreni**

**Immobile**

N.	DATI IDENTIFICATIVI			DATI CLASSAMENTO			DATI DERIVANTI DA
	Foglio	Particella	Sub Porz	Qualità Classe	Superficie(m <sup>2</sup> ) ha are ca	Deduz	
1	9	697	-	BOSCO CEDUO	05 60		
					Partita	1587	

**Notifica**

**INTESTATO**

N. 1 PER I MERCATI DI VARESE SPA SOC CON SEDE IN VARESE  
ISTRUMENTO (ATTO PUBBLICO) del 12/04/1991 Voltura n. 6089 .1/1991 in atti dal 24/05/1994 Repertorio n. : 39246 Rogante: CARLO GAUDENZI Registrazione: n. 421 del 28/04/1991

CODICE FISCALE  
00367810124\*

DIRITTI E ONERI REALI  
(1) Proprieta' per 1000/1000

Impianto meccanografico del 03/12/1984

Dominicale  
Euro 1,16  
L. 2.240

Agrario  
Euro 0,17  
L. 336

Rilasciata da: **Servizio Telematico**



## Visura per immobile

### Situazione degli atti informatizzati al 26/07/2012

**Dati della richiesta**  
**Comune di MALNATE ( Codice: E863B)**  
**Sezione di GURONE (Provincia di VARESE)**  
**Foglio: 9 Particella: 698**

**Catasto Terreni**

N.	DATI IDENTIFICATIVI			DATI CLASSAMENTO			DATI DERIVANTI DA	
	Foglio	Particella	Sub	Porz	Qualità Classe	Superficie(m²) ha are ca		Deduz
1	9	698		-	BOSCO CEDUO	21 30		
						Partita	1587	
								Dominicale Euro 2,75 L. 5.325
								Agrario Euro 0,55 L. 1.065
								Impianto meccanografico del 03/12/1984
<b>Notifica</b>								
<b>INTESTATO</b>								
N.	DATI ANAGRAFICI			DATI ANAGRAFICI			CODICE FISCALE	
1	PER I MERCATI DI VARESE SPA SOC CON SEDE IN VARESE			ISTRUMENTO (ATTO PUBBLICO) del 12/04/1991 Voltura n. 6089.1/1991 in atti dal 24/05/1994 Repertorio n. : 39246 Rogante: CARLO GAUDENZI Registrazione: n: 421 del 28/04/1991			00367810124*	
DIRITTI E ONERI REALI (1) Proprieta' per 1000/1000								

Rilasciata da: **Servizio Telematico**

# Visura per immobile

Situazione degli atti informatizzati al 26/07/2012

Data: 26/07/2012 - Ora: 16.36.23  
Visura n.: T340963 Pag: 1

Fine

**Dati della richiesta**  
Comune di MALNATE ( Codice: E863B)  
Sezione di GURONE (Provincia di VARESE)  
Foglio: 9 Particella: 1215

**Catasto Terreni**  
**Immobile**

N.	DATI IDENTIFICATIVI			DATI CLASSAMENTO			DATI DERIVANTI DA			
	Foglio	Particella	Sub	Porz	Qualità Classe	Superficie(m <sup>2</sup> )		Deduz	Reddito	
1	9	1215			SEMIN ARBOR	19 55 ha are ca		Dominicale Euro 12,12 L. 23.460	Agrario Euro 8,08 L. 15.640	Impianto meccanografico del 03/12/1984
<b>Notifica</b> <b>INTESTATO</b> N. 1 PER I MERCATI DI VARESE SPA SOC CON SEDE IN VARESE ISTRUMENTO (ATTO PUBBLICO) del 12/04/1991 Voltura n. 6089 .1/1991 in atti dal 24/05/1994 Repertorio n. : 39246 Rogante: CARLO GAUDENZI Registrazione: n: 421 del 28/04/1991										
<b>DATI ANAGRAFICI</b> CODICE FISCALE 00367810124*										
<b>DIRITTI E ONERI REALI</b> (1) Proprieta per 1000/1000										

Rilasciata da: **Servizio Telematico**

# Visura per immobile

Situazione degli atti informatizzati al 26/07/2012

Data: 26/07/2012 - Ora: 16.31.36 Fine

Visura n.: T337311 Pag: 1

<b>Dati della richiesta</b>		<b>Comune di MALNATE ( Codice: E863B)</b>				<b>DATI DERIVANTI DA</b>	
<b>Catasto Terreni</b>		<b>Sezione di GURONE (Provincia di VARESE)</b>					
<b>Immobile</b>		<b>Foglio: 9 Particella: 691</b>					
N.	DATI IDENTIFICATIVI			DATI CLASSAMENTO			DATI DERIVANTI DA
	Foglio	Particella	Sub Porz	Qualità Classe	Superficie(m²) ha are ca	Deduz	
1	9	691	-	SEMIN ARBOR	19 55		
<b>Notifica</b> <b>INTESTATO</b> N. 1 PER I MERCATI DI VARESE SPA SOC CON SEDE IN VARESE ISTRUMENTO (ATTO PUBBLICO) del 12/04/1991 Voltura n. 6089 .1/1991 in atti dal 24/05/1994 Repertorio n. : 39246 Rogante: CARLO GAUDENZI Registrazione: n. 421 del 28/04/1991							
				<b>DATI ANAGRAFICI</b> CODICE FISCALE 00367810124*		<b>DIRITTI E ONERI REALI</b> (1) Proprieta' per 1000/1000	
		ha are ca <b>Partita</b> 585		Dominicale Euro 12,12 L. 23.460		Agrario Euro 8,08 L. 15.640	
						Impianto meccanografico del 03/12/1984	

Rilasciata da: **Servizio Telematico**

# Visura per immobile

## Situazione degli atti informatizzati al 26/07/2012

Data: 26/07/2012 - Ora: 16.30.32  
 Visura n.: T336514 Pag: 1

Fine

**Dati della richiesta**  
 Comune di **MALNATE ( Codice: E863B)**  
 Sezione di **GURONE (Provincia di VARESE)**  
 Foglio: **9 Particella: 689**

**Catasto Terreni**  
**Immobile**

N.	DATI IDENTIFICATIVI				DATI CLASSAMENTO			DATI DERIVANTI DA	
	Foglio	Particella	Sub	Porz	Qualità Classe	Superficie(m <sup>2</sup> ) ha are ca	Deduz		Reddito
1	9	689	-	SEMINATIVO	2	14 80			
<b>Partita</b>									
<b>Notifica</b>									
<b>INTESTATI</b>									
N.	DATI ANAGRAFICI								
1	BATTAINI Angela;FU GREGORIO								
2	BATTAINI Virginia;FU GREGORIO								
3	BATTAINI Vittore;FU CELESTE								
4	PER I MERCATI DI VARESE SPA SOC CON SEDE IN VARESE								
ISTRUMENTO (ATTO PUBBLICO) del 12/04/1991 Voltura n. 6089 ,2/1991 in atti dal 24/05/1994 Repertorio n. : 39246 Rogante: CARLO GAUDENZI Registrazione: n: 421 del 28/04/1991									
<b>DATI DERIVANTI DA</b>									
CODICE FISCALE									
00367810124*									
DIRITTI E ONERI REALI									
Usufruttuario parziale									
Usufruttuario parziale									
Usufruttuario parziale									
(1) Proprieta									
Impianto meccanografico del 03/12/1984									

Rilasciata da: **Servizio Telematico**



# Visura per immobile

Situazione degli atti informatizzati al 26/07/2012

Data: 26/07/2012 - Ora: 16.29.57

Fine

Visura n.: T336058 Pag: 1

**Dati della richiesta** Comune di MALNATE ( Codice: E863B)  
Sezione di GURONE (Provincia di VARESE)  
**Catasto Terreni** Foglio: 9 Particella: 688

## Immobile

N.	DATI IDENTIFICATIVI				DATI CLASSAMENTO				DATI DERIVANTI DA	
	Foglio	Particella	Sub	Porz	Qualità Classe	Superficie(m <sup>2</sup> )	Deduz	Reddito		
1	9	688		-	SEMIN ARBOR	13 40 ha are ca		Dominicale Euro 8,30 L. 16.080	Agrario Euro 5,54 L. 10.720	Impianto meccanografico del 03/12/1984
Notifica Partita 1587										
<b>INTESTATO</b>										
N.	DATI ANAGRAFICI				CODICE FISCALE				DIRITTI E ONERI REALI	
1	PER I MERCATI DI VARESE SPA SOC CON SEDE IN VARESE				00367810124*				(1) Proprieta' per 1000/1000	
DATI DERIVANTI DA ISTRUMENTO (ATTO PUBBLICO) del 12/04/1991 Voltura n. 6089 .1/1991 in atti dal 24/05/1994 Repertorio n. : 39246 Rogante: CARLO GAUDENZÌ Registrazione: n: 421 del 28/04/1991										

Rilasciata da: Servizio Telematico

# Visura per immobile

Situazione degli atti informatizzati al 26/07/2012

Data: 26/07/2012 - Ora: 16.31.05 Fine

Visura n.: T336926 Pag: 1

## Dati della richiesta

Comune di MALNATE ( Codice: E863B)  
Sezione di GURONE (Provincia di VARESE)  
Foglio: 9 Particella: 690

## Catasto Terreni

### Immobile

N.	DATI IDENTIFICATIVI				DATI CLASSAMENTO				DATI DERIVANTI DA
	Foglio	Particella	Sub	Porz	Qualità Classe	Superficie(m <sup>2</sup> ) ha are ca	Deduz	Reddito	
1	9	690		-	SEMINATIVO 2	00 80		Domicile Euro 0,50 L. 960	Agrario Euro 0,33 L. 640 Impianto meccanografico del 03/12/1984

### Notifica

## INTESTATO

N. 1 PER I MERCATI DI VARESE SPA SOC CON SEDE IN VARESE  
ISTRUMENTO (ATTO PUBBLICO) del 12/04/1991 Voltura n. 6089 .1/1991 in atti dal 24/05/1994 Repertorio n. : 39246 Rogante: CARLO GAUDENZI Registrazione: n: 421 del 28/04/1991

DATI ANAGRAFICI  
CODICE FISCALE  
00367810124\*

DIRITTI E ONERI REALI  
(1) Proprieta' per 1000/1000

Rilasciata da: **Servizio Telematico**



# Visura per immobile

Situazione degli atti informatizzati al 26/07/2012

Data: 26/07/2012 - Ora: 16.40.56

Fine

Visura n.: T344260 Pag: 1

**Dati della richiesta**  
Comune di MALNATE ( Codice: E863B)  
Sezione di GURONE (Provincia di VARESE)  
Foglio: 9 Particella: 1802

**Catasto Terreni**

**Immobile**

N.	DATI IDENTIFICATIVI			DATI CLASSAMENTO			DATI DERIVANTI DA						
	Foglio	Particella	Sub Porz	Qualità Classe	Superficie(m <sup>2</sup> )	Deduz							
1	9	1802	-	SEMIN ARBOR	00 05 ha are ca								
<table border="0"> <tr> <td>Reddito</td> <td>Dominicale</td> <td>Agrario</td> </tr> <tr> <td></td> <td>Euro 0,03 L. 60</td> <td>Euro 0,02 L. 40</td> </tr> </table>								Reddito	Dominicale	Agrario		Euro 0,03 L. 60	Euro 0,02 L. 40
Reddito	Dominicale	Agrario											
	Euro 0,03 L. 60	Euro 0,02 L. 40											

Notifica

## INTESTATO

N. I PER I MERCATI DI VARESE SPA SOC CON SEDE IN VARESE  
 ISTRUMENTO (ATTO PUBBLICO) del 12/04/1991 Voltura n. 6089 .1/1991 in atti dal 24/05/1994 Repertorio n. : 39246 Rogante: CARLO GAUDENZI Registrazione: n. 421 del 28/04/1991

DATI ANAGRAFICI  
 CODICE FISCALE 00367810124\*

DIRITTI E ONERI REALI  
 (1) Proprieta' per 1000/1000

DATI DERIVANTI DA  
 Impianto meccanografico del 03/12/1984

Rilasciata da: Servizio Telematico

# Visura per immobile

Situazione degli atti informatizzati al 26/07/2012

**Dati della richiesta**

**Comune di MALNATE ( Codice: E863B)**

**Sezione di GURONE (Provincia di VARESE)**

**Foglio: 9 Particella: 2372**

**Catasto Terreni**

**Immobile**

N.	DATI IDENTIFICATIVI				DATI CLASSAMENTO				DATI DERIVANTI DA	
	Foglio	Particella	Sub	Porz	Qualità Classe	Superficie(m <sup>2</sup> ) ha are ca	Deduz	Reddito		
1	9	2372	-	-	SEMIN ARBOR	01 20		Dominicale Euro 0,74 L. 1.440	Agrario Euro 0,50 L. 960	Impianto meccanografico del 03/12/1984
				Partita				301		

**Notifica**

**INTESTATI**

N. **DATI ANAGRAFICI**

1 BATTAINI Luigi nato a MALNATE il 28/11/1892

2 COLOMBO Rosa:FU TEOBALDO O TEOLDO

**CODICE FISCALE**

**DIRITTI E ONERI REALI**

(1) Proprietà

Usufruttuario parziale

Rilasciata da: **Servizio Telematico**





# Visura per immobile

Situazione degli atti informatizzati al 26/07/2012

Data: 26/07/2012 - Ora: 16.42.03

Visura n.: T345116 Pag: 1

Fine

**Dati della richiesta**  
Comune di MALNATE ( Codice: E863B)  
Sezione di GURONE (Provincia di VARESE)  
Foglio: 9 Particella: 1807

**Catasto Terreni**

**Immobile**

N.	DATI IDENTIFICATIVI				DATI CLASSAMENTO				DATI DERIVANTI DA	
	Foglio	Particella	Sub	Porz	Qualità Classe	Superficie(m <sup>2</sup> ) ha are ca	Deduz	Reddito		
1	9	1807	-	-	SEMIN ARBOR	01 70				
Agrario Euro 0,70 L. 1.360										
Dominicale Euro 1,05 L. 2.040										
Impianto meccanografico del 03/12/1984										
<b>Notifica</b> <b>INTESTATO</b> N. 1 PER I MERCATI DI VARESE SPA SOC CON SEDE IN VARESE ISTRUMENTO (ATTO PUBBLICO) del 12/04/1991 Voltura n. 6089.1/1991 in atti dal 24/05/1994 Repertorio n. 39246 Rogante: CARLO GAUDENZI Registrazione: n. 421 del 28/04/1991										
<b>DATI ANAGRAFICI</b> CODICE FISCALE 00367810124* DIRITTI E ONERI REALI (1) Proprieta' per 1000/1000										

Rilasciata da: Servizio Telematico

# Visura per immobile

Situazione degli atti informatizzati al 26/07/2012

Data: 26/07/2012 - Ora: 16.42.37

Fine

Visura n.: T345573 Pag: 1

**Dati della richiesta**

**Comune di MALNATE ( Codice: E863B)**

**Sezione di GURONE (Provincia di VARESE)**

**Foglio: 9 Particella: 1809**

**Catasto Terreni**

**Immobile**

N.	DATI IDENTIFICATIVI				DATI CLASSAMENTO				DATI DERIVANTI DA	
	Foglio	Particella	Sub	Porz	Qualità Classe	Superficie(m²) ha arc ca	Deduz	Reddito		
1	9	1809	-	-	SEMIN ARBOR	02 20		Dominicale Euro 1,36 L. 2.640	Agrario Euro 0,91 L. 1.760	Impianto meccanografico del 03/12/1984
Notifica <b>INTESTATO</b> N. _____ 1 PER I MERCATI DI VARESE SPA SOC CON SEDE IN VARESE ISTRUMENTO (ATTO PUBBLICO) del 12/04/1991 Voltura n. 6089.1/1991 in atti dal 24/05/1994 Repertorio n. : 39246 Rogante: CARLO GAUDENZI Registrazione: n. 421 del 28/04/1991										
DATI ANAGRAFICI CODICE FISCALE 00367810124*										
DIRITTI E ONERI REALI (1) Proprieta' per 1000/1000										

Rilasciata da: **Servizio Telematico**

# Visura per immobile

Situazione degli atti informatizzati al 26/07/2012

Data: 26/07/2012 - Ora: 16.41.28

Fine

Visura n.: T344664 Pag: 1

<b>Dati della richiesta</b>		<b>Comune di MALNATE ( Codice: E863B)</b>								
<b>Catasto Terreni</b>		<b>Sezione di GURONE (Provincia di VARESE)</b>								
<b>Immobile</b>		<b>Foglio: 9 Particella: 1805</b>								
N.	DATI IDENTIFICATIVI			DATI CLASSAMENTO		DATI DERIVANTI DA				
	Foglio	Particella	Sub	Porz	Qualità Classe		Superficie(m <sup>2</sup> )	Deduz	Reddito	
1	9	1805		-	SEMINATIVO 2	03 90	ha are ca.	Dominicale Euro 2,42 L. 4.680	Agrario Euro 1,61 L. 3.120	Impianto meccanografico del 03/12/1984
<b>Notifica</b> <b>INTESTATO</b> N. 1 PER I MERCATI DI VARESE SPA SOC CON SEDE IN VARESE ISTRUMENTO (ATTO PUBBLICO) del 12/04/1991 Voltura n. 6089 .1/1991 in atti dal 24/05/1994 Repertorio n. : 39246 Rogante: CARLO GAUDENZI Registrazione: n. 421 del 28/04/1991										
<b>DATI ANAGRAFICI</b> CODICE FISCALE 00367810124*										
<b>DIRITTI E ONERI REALI</b> (1) Proprieta' per 1000/1000										

Rilasciata da: **Servizio Telematico**

## Visura per immobile

### Situazione degli atti informatizzati al 26/07/2012

**Dati della richiesta**  
**Comune di MALNATE ( Codice: E863B)**  
**Sezione di GURONE (Provincia di VARESE)**  
**Foglio: 9 Particella: 1817**

**Catasto Terreni**

**Immobile**

N.	DATI IDENTIFICATIVI				DATI CLASSAMENTO				DATI DERIVANTI DA	
	Foglio	Particella	Sub	Porz	Qualità Classe	Superficie(m²) ha arc ca	Deduz	Reddito		
1	9	1817		-	SEMIN ARBOR	24 70		Dominicale Euro 15,31 L. 29.640	Agrario Euro 10,21 L. 19.760	Impianto meccanografico del 03/12/1984
Notifica <b>INTESTATO</b> N. _____ PER I MERCATI DI VARESE SPA SOC CON SEDE IN VARESE ISTRUMENTO (ATTO PUBBLICO) del 12/04/1991 Voltura n. 6089 .1/1991 in atti dal 24/05/1994 Repertorio n. : 39246 Rogante: CARLO GAUDENZI Registrazione: n. 421 del 28/04/1991										
DATI ANAGRAFICI CODICE FISCALE 00367810124* DIRITTI E ONERI REALI (1) Proprieta' per 1000/1000										

Rilasciata da: **Servizio Telematico**

## Visura per immobile

Situazione degli atti informatizzati al 26/07/2012

### Dati della richiesta

**Comune di MALNATE ( Codice: E863B)**

**Sezione di GURONE (Provincia di VARESE)**

**Foglio: 9 Particella: 1812**

### Catasto Terreni

#### Immobile

N.	DATI IDENTIFICATIVI			DATI CLASSAMENTO			DATI DERIVANTI DA
	Foglio	Particella	Sub Porz	Qualità Classe	Superficie(m²) ha are ca	Deduz	
1	9	1812	-	BOSCO CEDUO	12 00		Dominicale Euro 1,55 L. 3.000  Agrario Euro 0,31 L. 600  Impianto meccanografico del 03/12/1984
Notifica			Partita			1111	

### INTESTATO

N. **DATI ANAGRAFICI**

1 PER I MERCATI DI VARESE SPA SOC CON SEDE IN VARESE

### DATI DERIVANTI DA

ISTRUMENTO (ATTO PUBBLICO) del 12/04/1991 Voltura n. 6089 -1/1991 in atti dal 24/05/1994 Repertorio n. : 39246 Rogante: CARLO GAUDENZI Registrazione: n: 421 del 28/04/1991

**CODICE FISCALE**

00367810124\*

**DIRITTI E ONERI REALI**

(1) Proprieta' per 1000/1000

Rilasciata da: **Servizio Telematico**



# Visura per immobile

Situazione degli atti informatizzati al 26/07/2012

Data: 26/07/2012 - Ora: 16.40.25

Visura n.: T343868 Pag: 1

Fine

**Dati della richiesta** Comune di MALNATE ( Codice: E863B)

Sezione di GURONE (Provincia di VARESE)

Foglio: 9 Particella: 1800

**Catasto Terreni**

**Immobile**

N.	DATI IDENTIFICATIVI			DATI CLASSAMENTO			DATI DERIVANTI DA		
	Foglio	Particella	Sub Porz	Qualità Classe	Superficie(m <sup>2</sup> )	Deduz		Reddito	
1	9	1800	-	SEMIN ARBOR	00 60 ha ca		Dominicale Euro 0,37 L. 720	Agrario Euro 0,25 L. 480	Impianto meccanografico del 03/12/1984

Notifica

**INTESTATO**

N. PER I MERCATI DI VARESE SPA SOC CON SEDE IN VARESE

ISTRUMENTO (ATTO PUBBLICO) del 12/04/1991 Voltura n. 6089 .1/1991 in atti dal 24/05/1994 Repertorio n. : 39246 Rogante: CARLO GAUDENZI Registrazione: n: 421 del 28/04/1991

DATI DERIVANTI DA

DATI ANAGRAFICI

CODICE FISCALE  
00367810124\*

DIRITTI E ONERI REALI

(1) Proprietà per 1000/1000

Rilasciata da: Servizio Telematico



# Visura per immobile

Situazione degli atti informatizzati al 26/07/2012

Data: 26/07/2012 - Ora: 16.47.01

Fine

Visura n.: T348989 Pag: 1

## Dati della richiesta

Comune di MALNATE ( Codice: E863B)

Sezione di GURONE (Provincia di VARESE)

Foglio: 9 Particella: 1819

## Catasto Terreni

### Immobile

N.	DATI IDENTIFICATIVI				DATI CLASSAMENTO				DATI DERIVANTI DA	
	Foglio	Particella	Sub	Porz	Qualità Classe	Superficie(m <sup>2</sup> )	Deduz	Reddito		
1	9	1819			SEMIN ARBOR	2	11 40 ha are ca	Dominicale Euro 7,07 L. 13.680	Agrario Euro 4,71 L. 9.120	Impianto meccanografico del 03/12/1984

### Notifica

## INTESTATO

N. 1 PER I MERCATI DI VARESE SPA SOC CON SEDE IN VARESE

ISTRUMENTO (ATTO PUBBLICO) del 12/04/1991 Voltura n. 6089 .1/1991 in atti dal 24/05/1994 Repertorio n. : 39246 Rogante: CARLO GAUDENZI Registrazione: n. 421 del 28/04/1991

## DATI DERIVANTI DA

CODICE FISCALE

00367810124\*

DIRITTI E ONERI REALI

(1) Proprietà per 1000/1000

Rilasciata da: Servizio Telematico



# Visura per immobile

Situazione degli atti informatizzati al 26/07/2012

Data: 26/07/2012 - Ora: 16.25.53

Visura n.: T333011 Pag: 1

Fine

Dati della richiesta

Comune di MALNATE ( Codice: E863B)  
Sezione di GURONE (Provincia di VARESE)  
Foglio: 9 Particella: 643

Catasto Terreni

Immobile

N.	DATI IDENTIFICATIVI			DATI CLASSAMENTO			DATI DERIVANTI DA			
	Foglio	Particella	Sub	Porz	Qualità Classe	Superficie(m <sup>2</sup> )		Deduz	Reddito	
1	9	643	-		SEMIN ARBOR	54 30 ha arc ca		Dominicale Euro 33,65 L. 65.160	Agrario Euro 22,43 L. 43.440	Impianto meccanografico del 03/12/1984

Notifica

INTESTATO

N. 1 PER I MERCATI DI VARESE SPA SOC CON SEDE IN VARESE

ISTRUMENTO (ATTO PUBBLICO) del 12/04/1991 Voltura n. 6089 .1/1991 in atti dal 24/05/1994 Repertorio n. : 39246 Rogante: CARLO GAUDENZII Registrazione: n: 421 del

DATI DERIVANTI DA

28/04/1991

CODICE FISCALE

00367810124\*

DIRITTI E ONERI REALI

(1) Proprieta' per 1000/1000

Rilasciata da: Servizio Telematico





# Visura per immobile

Situazione degli atti informatizzati al 26/07/2012

Data: 26/07/2012 - Ora: 16.25.03

Fine

Visura n.: T332397 Pag: 1

**Dati della richiesta** Comune di MALNATE ( Codice: E863B)  
**Catasto Terreni** Sezione di GURONE (Provincia di VARESE)  
**Immobile** Foglio: 9 Particella: 642

N.	DATI IDENTIFICATIVI			DATI CLASSAMENTO			DATI DERIVANTI DA			
	Foglio	Particella	Sub	Porz	Qualità Classe	Superficie(m <sup>2</sup> )		Deduz	Reddito	
1	9	642		-	SEMINATIVO 2	05 00 ha are ca		Dominicale Euro 3,10 L. 6.000	Agrario Euro 2,07 L. 4.000	Impianto meccanografico del 03/12/1984
<b>Notifica</b> Partita 1111										
<b>INTESTATO</b>										
N.	DATI ANAGRAFICI									
1	PER I MERCATI DI VARESE SPA SOC CON SEDE IN VARESE									
ISTRUMENTO (ATTO PUBBLICO) del 12/04/1991 Voltura n. 6089.1/1991 in atti dal 24/05/1994 Repertorio n. : 39246 Rogante: CARLO GAUDENZÌ Registrazione: n. 421 del 28/04/1991										
<b>DATI DERIVANTI DA</b>										
CODICE FISCALE 00367810124*										
DIRITTI E ONERI REALI (1) Proprieta' per 1000/1000										

Rilasciata da: Servizio Telematico

# Visura per immobile

## Situazione degli atti informatizzati al 26/07/2012

Data: 26/07/2012 - Ora: 16.48.15

Fine

Visura n.: T349874 Pag: 1

**Dati della richiesta**

**Comune di MALNATE ( Codice: E863B)**

**Sezione di GURONE (Provincia di VARESE)**

**Foglio: 9 Particella: 1825**

**Catasto Terreni**

**Immobile**

N.	DATI IDENTIFICATIVI				DATI CLASSAMENTO				DATI DERIVANTI DA	
	Foglio	Particella	Sub	Porz	Qualità Classe	Superficie(m <sup>2</sup> ) ha are ca	Deduz	Reddito		
1	9	1825		-	SEMINATIVO 2	04 20		Dominicale Euro 2,60 L. 5.040	Agrario Euro 1,74 L. 3.360	Impianto meccanografico del 03/12/1984
Notifica <b>INTESTATO</b>										
N.	DATI ANAGRAFICI				CODICE FISCALE				DIRITTI E ONERI REALI	
1	PER I MERCATI DI VARESE SPA SOC CON SEDE IN VARESE				00367810124*				(1) Proprietà per 1000/1000	
<b>DATI DERIVANTI DA</b> ISTRUMENTO (ATTO PUBBLICO) del 12/04/1991 Voltura n. 6089.1/1991 in atti dal 24/05/1994 Repertorio n. : 39246 Rogante: CARLO GAUDENZI Registrazione: n. 421 del 28/04/1991										

Rilasciata da: **Servizio Telematico**



Data: 26/07/2012 - Ora: 16.39.45  
Visura n.: T343401 Pag: 1

# Visura per immobile

## Situazione degli atti informatizzati al 26/07/2012

**Dati della richiesta** Comune di MALNATE ( Codice: E863B)  
Sezione di GURONE (Provincia di VARESE)  
**Catasto Terreni** Foglio: 9 Particella: 1798

N.	DATI IDENTIFICATIVI				DATI CLASSAMENTO				DATI DERIVANTI DA	
	Foglio	Particella	Sub	Porz	Qualità Classe	Superficie(m <sup>2</sup> )	Deduz	Reddito		
1	9	1798	-	-	SEMIN ARBOR	05 80 ha arc ca		Dominicale Euro 3,59 L. 6.960	Agrario Euro 2,40 L. 4.640	Impianto meccanografico del 03/12/1984

**Immobile**

**Notifica**

**INTESTATO**

N. 1 PER I MERCATI DI VARESE SPA SOC CON SEDE IN VARESE  
ISTRUMENTO (ATTO PUBBLICO) del 12/04/1991 Voltura n. 6089 .1/1991 in atti dal 24/05/1994 Repertorio n. : 39246 Rogante: CARLO GAUDENZI Registrazione: n. 421 del 28/04/1991

**DATI ANAGRAFICI**

**DATI FISCALE**

CODICE FISCALE 00367810124\*

DIRITTI E ONERI REALI  
(1) Proprieta per 1000/1000

Rilasciata da: Servizio Telematico

# Visura per immobile

Situazione degli atti informatizzati al 26/07/2012

Data: 26/07/2012 - Ora: 16.47.33

Fine

Visura n.: T349356 Pag: 1

**Dati della richiesta**

**Comune di MALNATE ( Codice: E863B)**

**Sezione di GURONE (Provincia di VARESE)**

**Foglio: 9 Particella: 1821**

**Catasto Terreni**

**Immobile**

N.	DATI IDENTIFICATIVI				DATI CLASSAMENTO				DATI DERIVANTI DA	
	Foglio	Particella	Sub	Porz.	Qualità Classe	Superficie(m <sup>2</sup> )	Deduz	Reddito		
1	9	1821	-	-	SEMIN ARBOR	2	01 10 ha are ca	Dominicale Euro 0,68 L. 1.320	Agrario Euro 0,45 L. 880	Impianto meccanografico del 03/12/1984

**Notifica**

**INTESTATO**

N. DATI ANAGRAFICI

1 PER I MERCATI DI VARESE SPA SOC CON SEDE IN VARESE

**DATI DERIVANTI DA**

ISTRUMENTO (ATTO PUBBLICO) del 12/04/1991 Voltura n. 6089 .1/1991 in atti dal 24/05/1994 Repertorio n. : 39246 Rogante: CARLO GAUDENZI Registrazione: n: 421 del 28/04/1991

CODICE FISCALE

00367810124\*

DIRITTI E ONERI REALI

(1) Proprietà per 1000/1000

Rilasciata da: **Servizio Telematico**



Data: 26/07/2012 - Ora: 15.54.20

Fine

Visura n.: T309292 Pag: 1

# Visura per immobile

## Situazione degli atti informatizzati al 26/07/2012

**Dati della richiesta**  
Comune di MALNATE ( Codice: E863B)  
Sezione di GURONE (Provincia di VARESE)  
Foglio: 9 Particella: 663

**Catasto Terreni**  
Area di enti urbani e promiscui

N.	DATI IDENTIFICATIVI			DATI CLASSAMENTO			DATI DERIVANTI DA
	Foglio	Particella	Sub Porz	Qualità Classe	Superficie(m <sup>2</sup> )	Deduz	
1	9	663	-	ENTE URBANO	3 ha are ca 77 00		

Dominicale

Agrario

Tabella di variazione del 02/04/2009 n . 27106 .1/2009 in atti dal 02/04/2009 (protocollo n . VA0027106)

Notifica  
Annotazioni  
variazione grafica

Partita 1

Rilasciata da: Servizio Telematico



# Visura per immobile

## Situazione degli atti informatizzati al 26/07/2012

Data: 26/07/2012 - Ora: 16.28.06

Fine

Visura n.: T334690 Pag: 1

### Dati della richiesta

Comune di MALNATE ( Codice: E863B)

Sezione di GURONE (Provincia di VARESE)

Foglio: 9 Particella: 681

### Catasto Terreni

#### Immobile

N.	DATI IDENTIFICATIVI			DATI CLASSAMENTO			DATI DERIVANTI DA	
	Foglio	Particella	Sub Porz	Qualità Classe	Superficie(m <sup>2</sup> ) ha are ca	Deduz	Reddito	
1	9	681	AA	PRATO 1	15 70		Dominicale Euro 8,11	Agrario Euro 7,70
			AB	SEMINATIVO 2	19 00		Euro 11,78	Euro 7,85

Tabella di variazione del 12/12/2007 n. 15275.1/2007 in atti dal 12/12/2007 (protocollo n. VA0412264) TRASMISSIONE DATI AGEA AI SENSI DEL DL 3.10.2006 N. 262

### Notifica

#### Annotazioni

variazione culturale eseguita ai sensi del dl 3.10.2006 n. 262, convertito con modificazioni nella legge 24.11.2006 n. 286 (anno 2007) - qualita' dichiarata o parificata a coltura presente nel quadro tariffario del comune

### INTESTATO

N. DATI ANAGRAFICI

1 PER I MERCATI DI VARESE SPA SOC CON SEDE IN VARESE

#### DATI DERIVANTI DA

ISTRUMENTO (ATTO PUBBLICO) del 12/04/1991 Voltura n. 6089.1/1991 in atti dal 24/05/1994 Repertorio n.: 39246 Rogante: CARLO GAUDENZII Registrazione: n. 421 del 28/04/1991

CODICE FISCALE

00367810124\*

DIRITTI E ONERI REALI

(1) Proprieta' per 1000/1000

Rilasciata da: Servizio Telematico

## Visura per immobile

### Situazione degli atti informatizzati al 26/07/2012

**Comune di MALNATE ( Codice: E863B)**  
**Sezione di GURONE (Provincia di VARESE)**  
**Foglio: 9 Particella: 2744**

**Dati della richiesta**

**Catasto Terreni**

**Immobile**

N.	DATI IDENTIFICATIVI			DATI CLASSAMENTO			Reddito	DATI DERIVANTI DA
	Foglio	Particella	Sub Porz	Superficie(m <sup>2</sup> )	Deduz	ha are ca		
1	9	2744	-	36 00			Domicile Euro 4.65 L. 9.000	Agrario Euro 0.93 L. 1.800
				Partita	1094			Impianto meccanografico del 03/12/1984

Notifica

**INTESTATO**

N. PER I MERCATI DI VARESE SPA SOC CON SEDE IN VARESE

ISTRUMENTO (ATTO PUBBLICO) del 12/04/1991 Voltura n. 6089 .1/1991 in atti dal 24/05/1994 Repertorio n. : 39246 Rogante: CARLO GAUDENZI Registrazione: n. 421 del

**DATI DERIVANTI DA**

28/04/1991

CODICE FISCALE

00367810124\*

DIRITTI E ONERI REALI

(1) Proprietà per 1000/1000

Rilasciata da: **Servizio Telematico**

# Visura per immobile

Situazione degli atti informatizzati al 26/07/2012

Data: 26/07/2012 - Ora: 16.35.14 Fine

Visura n.: T340088 Pag: 1

**Dati della richiesta** Comune di MALNATE ( Codice: E863B)  
**Sezione di GURONE (Provincia di VARESE)**  
**Catasto Terreni** Foglio: 9 Particella: 970

**Immobile**

N.	DATI IDENTIFICATIVI				DATI CLASSAMENTO				DATI DERIVANTI DA	
	Foglio	Particella	Sub	Porz	Qualità Classe	Superficie(m <sup>2</sup> ) ha are ca	Deduz	Reddito		
1	9	970	-	-	BOSCO CEDUO	18 30		Dominicale Euro 2,36	Agrario Euro 0,47	FRAZIONAMENTO del 27/08/1988 n . 3 .1/1988 in atti dal 04/05/2011 (protocollo n . V A0270526) FRZ . 3/1988 - A16

**Notifica**

**INTESTATO**

N. 1 PER I MERCATI DI VARESE SPA SOC CON SEDE IN VARESE  
 ISTRUMENTO (ATTO PUBBLICO) del 12/04/1991 Voltura n . 6089 .1/1991 in atti dal 24/05/1994 Repertorio n . : 39246 Rogante: CARLO GAUDENZI Registrazione: n. 421 del 28/04/1991

CODICE FISCALE  
00367810124\*

DIRITTI E ONERI REALI  
(1) Proprieta' per 1000/1000

Rilasciata da: **Servizio Telematico**



# Visura per immobile

Situazione degli atti informatizzati al 26/07/2012

Data: 26/07/2012 - Ora: 16.34.32

Visura n.: T339591 Pag: 1

Fine

**Dati della richiesta** Comune di MALNATE ( Codice: E863B)

Sezione di GURONE (Provincia di VARESE)

Foglio: 9 Particella: 969

Catasto Terreni

Immobile

N.	DATI IDENTIFICATIVI			DATI CLASSAMENTO			DATI DERIVANTI DA	
	Foglio	Particella	Sub Porz	Qualità Classe	Superficie(m <sup>2</sup> )	Deduz	Reddito	
1	9	969	-	BOSCO CEDUO	17 80	ha are ca	Dominicale Euro 2,30	Agrario Euro 0,46
<p><b>Partita</b></p> <p>FRAZIONAMENTO del 27/08/1988 n. 3.11/1988 in atti dal 23/10/2002 (protocollo n. 317661)</p>								

Notifica

**INTESTATO**

N. 1 SOCIETA' PER I MERCATI DI VARESE S.P.A. con sede in VARESE  
 RETTIFICA DI INTESTAZIONE ALL'ATTUALITA' del 12/04/1991 Voltura n. 6089.1/1991 in atti dal 23/10/2002 (protocollo n. 317781) Repertorio n.: 39246 Rogante: GAUDENZI  
 Sede: VARESE Registrazione: UR Sede: VARESE n: 421 del 28/04/1991 PER MANCATO INSERIMENTO FRAZ. 3/88

CODICE FISCALE  
 00367810124\*

DIRITTI E ONERI REALI  
 (1) Proprieta' per 1/1

Rilasciata da: Servizio Telematico



Data: 28/08/2012 - Ora: 11.04.15  
 Visura n.: T100948 Pag: 1

Fine

# Visura per immobile

## Situazione degli atti informatizzati al 28/08/2012

**Dati della richiesta**  
 Comune di MALNATE ( Codice: E863B)  
 Sezione di GURONE (Provincia di VARESE)  
 Foglio: 9 Particella: 694

**Catasto Terreni**  
**Immobile**

N.	DATI IDENTIFICATIVI				DATI CLASSAMENTO				DATI DERIVANTI DA	
	Foglio	Particella	Sub	Porz	Qualità Classe	Superficie(m <sup>2</sup> ) ha are ca	Deduz	Reddito		
1	9	694	-	-	BOSCO CEDUO	2	19 50	Dominicale Euro 2.52	Agrario Euro 0.50	FRAZIONAMENTO del 27/08/1988 n. 3.9/1988 in atti dal 23/10/2002 (protocollo n. 317661)

**Notifica**  
**INTESTATO**  
 N. 1 IMMOBILIARE GAN S.R.L. con sede in VARESE  
 ISTRUMENTO (ATTO PUBBLICO) del 23/12/2010 Voltura n. 1436.1/2011 in atti dal 28/01/2011 (protocollo n. VA0051876) Repertorio n. : 54427 Rogante: ANTONINO FERRARA  
 Sede: VARESE Registrazione: UU Sede: VARESE Volume: 1 n: 11601 del 28/12/2010 FUSIONE

**DATI ANAGRAFICI**  
 CODICE FISCALE  
 00390050128\*

**DIRITTI E ONERI REALI**  
 (1) Proprietà per 1/1

Rilasciata da: **Servizio Telematico**



**CATASTO FABBRICATI  
COMUNE DI MALNATE  
SEZ. URB GURONE**

Ufficio Provinciale di: VARESE

Comune di: MALNATE

Elenco Subalterni

**ACCERTAMENTO DELLA PROPRIETA IMMOBILIARE URBANA  
ELENCO DEI SUBALTERNI ASSEGNATI**

Comune	Sezione	Foglio	Particella	Tipo mappale	del:
Sub	GU	4	663		
UBICAZIONE via/piazza	n°civ	Piani	Scala	Int.	DESCRIZIONE
2					Immobile soppresso 000000
3					Immobile soppresso 000000
4					Immobile soppresso 000000
5					Immobile soppresso 000000
6					Immobile soppresso 000000
501 VIA FONTANELLE	SNC	T-1 S1			A10 UFFICI E STUDI PRIVATI
502 VIA FONTANELLE	SNC	T-1			A02 ABITAZIONI DI TIPO CIVILE
503 VIA FONTANELLE	5	T-1			D08 FABBRICATI COSTRUITI O ADATTATI PER LE SPECIALI ESIGENZE DI UN' ATTIVITA' COMMERCIALE E NON SUSCETTIBILI DI DESTINAZIONE DIVERSA SENZA RADICALI TRASFORMAZIONI

 Rilasciata da: **Servizio Telematico**



Stato dei Fabbricati - Situazione al 24/07/2012 - Comune di MALNATE (E863) - < Sez. Urb.: GU - Foglio: 4 - Particella: 663 - Elaborato planimetrico >

# Visura per immobile

Situazione degli atti informatizzati al 27/07/2012

Data: 27/07/2012 - Ora: 09.14.34  
Visura n.: T34605 Pag: 1

**Dati della richiesta** Comune di MALNATE ( Codice: E863)  
**Catasto Fabbricati** Provincia di VARESE  
**Unità immobiliare** Sez. Urb.: GU Foglio: 4 Particella: 663 Sub.: 501

N.	DATI IDENTIFICATIVI				DATI DI CLASSAMENTO			DATI DERIVANTI DA			
	Sezione	Foglio	Particella	Sub	Zona	Micro	Categoria		Classe	Consistenza	Rendita
1	Urbana GU	4	663	501	Cens.	Zona	A/10	6	5 vani	Euro 1.342,79	VARIAZIONE NEL CLASSAMENTO del 24/11/2008 n. 38203 .1/2008 in atti dal 24/11/2008 (protocollo n. VA0377054) VARIAZIONE DI CLASSAMENTO

**Indirizzo** VIA FONTANELLE SNC piano: T-1-S1;  
**Annotazioni** classamento e rendita non rettificati entro dodici mesi dalla data di iscrizione in atti della dichiarazione (D.M. 701/94)

## INTESTATO

N. 1 SOCIETA' PER I MERCATI DI VARESE S.P.A. VIA DALMAZIA N.56 VARESE

CODICE FISCALE  
00367810124\*

DIRITTI E ONERI REALI  
(1) Proprieta' per 1/1

Rilasciata da: **Servizio Telematico**



# Visura per immobile

## Situazione degli atti informatizzati al 27/07/2012

Data: 27/07/2012 - Ora: 09.15.38

Fine

Visura n.: T35275 Pag: 1

Dati della richiesta

Comune di MALNATE ( Codice: E863)

Provincia di VARESE

Catasto Fabbricati

Sez. Urb.: GU Foglio: 4 Particella: 663 Sub.: 502

Unità immobiliare

N.	DATI IDENTIFICATIVI				DATI DI CLASSAMENTO				DATI DERIVANTI DA		
	Sezione Urbana	Foglio	Particella	Sub	Zona	Micro	Categoria	Classe		Consistenza	Rendita
1	GU	4	663	502	Cens. Zona	A/2	5	5,5 vani		Euro 426,08	VARIAZIONE NEL CLASSAMENTO del 24/11/2008 n. 38203 .1/2008 in atti dal 24/11/2008 (protocollo n. VA0377054) VARIAZIONE DI CLASSAMENTO
<p><b>Indirizzo</b>  <b>Annotazioni</b>  <b>INTESTATO</b></p> <p>VIA FONTANELLE SNC piano: T-1;  classamento e rendita non rettificati entro dodici mesi dalla data di iscrizione in atti della dichiarazione (D.M. 701/94)</p>											
N.	DATI ANAGRAFICI				CODICE FISCALE				DIRITTI E ONERI REALI		
1	SOCIETA' PER I MERCATI DI VARESE S.P.A. VIA DALMAZIA N.56 VARESE				00367810124*				(1) Proprieta' per 1/1		

Rilasciata da: Servizio Telematico



# Visura per immobile

Situazione degli atti informatizzati al 27/07/2012

Data: 27/07/2012 - Ora: 09.16.09  
 Visura n.: T35603 Pag: 1

<b>Dati della richiesta</b>		<b>Comune di MALNATE ( Codice: E863)</b>											
		<b>Provincia di VARESE</b>											
<b>Catasto Fabbricati</b>		<b>Sez. Urb.: GU Foglio: 4 Particella: 663 Sub.: 503</b>											
<b>Unità immobiliare</b>													
N.		DATI IDENTIFICATIVI		DATI DI CLASSAMENTO		Rendita	DATI DERIVANTI DA						
Sezione	Foglio	Particella	Sub	Zona	Micro			Categoria	Classe	Consistenza			
Urbana	GU	4	663	503		D/8							
Indirizzo		VIA FONTANELLE n. 5 piano: T-1;											
Notifica		effettuata con prot. n. VA0067024/2010 del 02/03/10											
Annotazioni		di studio: classamento e rendita rettificati (d.m. 701/94)											
<b>INTESTATO</b>				<b>Partita</b>									
N.				DATI ANAGRAFICI									
1		SOCIETA' PER I MERCATI DI VARESE S.P.A. VIA DALMAZIA N.56 VARESE											

Mod.58

CODICE FISCALE  
00367810124\*

DIRITTI E ONERI REALI  
(1) Proprietà per 1/1

**Euro 74.818,60**  
 VARIAZIONE NEL CLASSAMENTO del 01/03/2010 n. 5383. 1/2010 in atti dal 01/03/2010 (protocollo n. VA0065539)  
 VARIAZIONE DI CLASSAMENTO

Rilasciata da: **Servizio Telematico**

**CATASTO TERRENI  
COMUNE DI  
VEDANO OLONA**

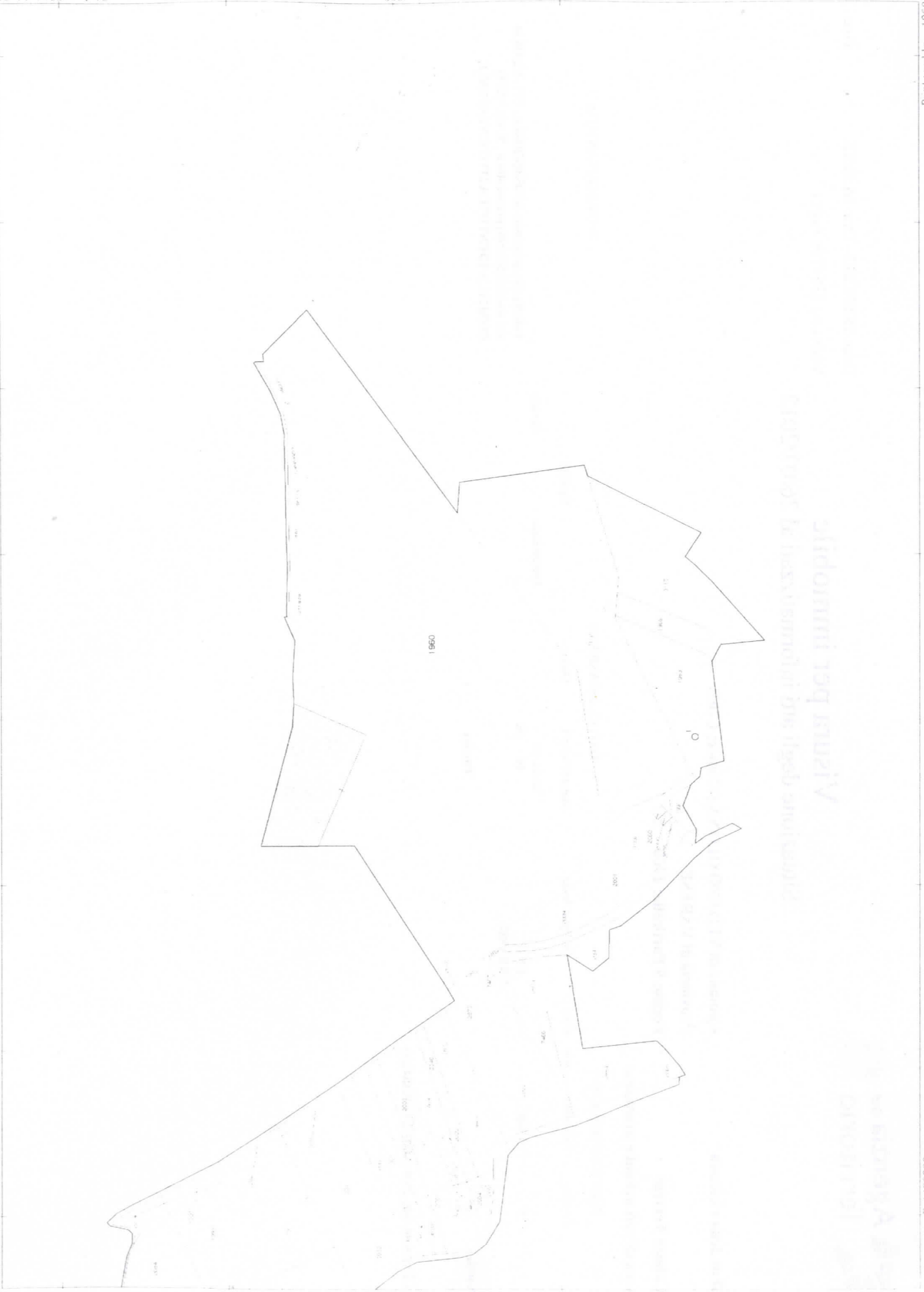



# Visura per immobile

Situazione degli atti informatizzati al 26/07/2012

Data: 26/07/2012 - Ora: 16.50.42  
Visura n.: T351700 Pag: 1  
Fine

### Dati della richiesta

Comune di VEDANO OLONA ( Codice: L703)

Provincia di VARESE

Foglio: 9 Particella: 1960

### Catasto Terreni

### Area di enti urbani e promiscui

N.	DATI IDENTIFICATIVI			DATI CLASSAMENTO			DATI DERIVANTI DA
	Foglio	Particella	Sub Porz	Qualità Classe	Superficie(m <sup>2</sup> )	Deduz	
1	9	1960	-	ENTE URBANO	ha are ca 10 40		Agrario
Partita 1 Tabella di variazione del 05/05/2008 n. 715.1/2008 in atti dal 05/05/2008 (protocollo n. VA0139275) BONIFICA IDENTIFICATIVO CATASTALE							

Notifica

Rilasciata da: Servizio Telematico

**CATASTO FABBRICATI  
COMUNE DI  
VEDANO OLONA**

Ufficio Provinciale di: VARESE

Comune di: VEDANO OLONA

Elenco Subalterni

ACCERTAMENTO DELLA PROPRIETA IMMOBILIARE URBANA

ELENCO DEI SUBALTERNI ASSEGNATI

Comune	Sezione	Foglio 1	Particella 1960	Tipo mappale	del:	
Sub	UBICAZIONE via/piazza	n°civ	Piani	Scala	Int.	DESCRIZIONE
1						Immobile soppresso 000000
2						Immobile soppresso 000000
3						Immobile soppresso 000000
4						Immobile soppresso 000000
501	LOCALITA' FONTANELLE	5	T-1			D08 FABBRICATI COSTRUITI O ADATTATI PER LE SPECIALI ESIGENZE DI UN' ATTIVITA' COMMERCIALE E NON SUSCETTIBILI DI DESTINAZIONE DIVERSA SENZA RADICALI TRASFORMAZIONI

Rilasciata da: **Servizio Telematico**

CATALISTO FABBRICATI  
 COMUNE DI  
 VEDANO OLONA

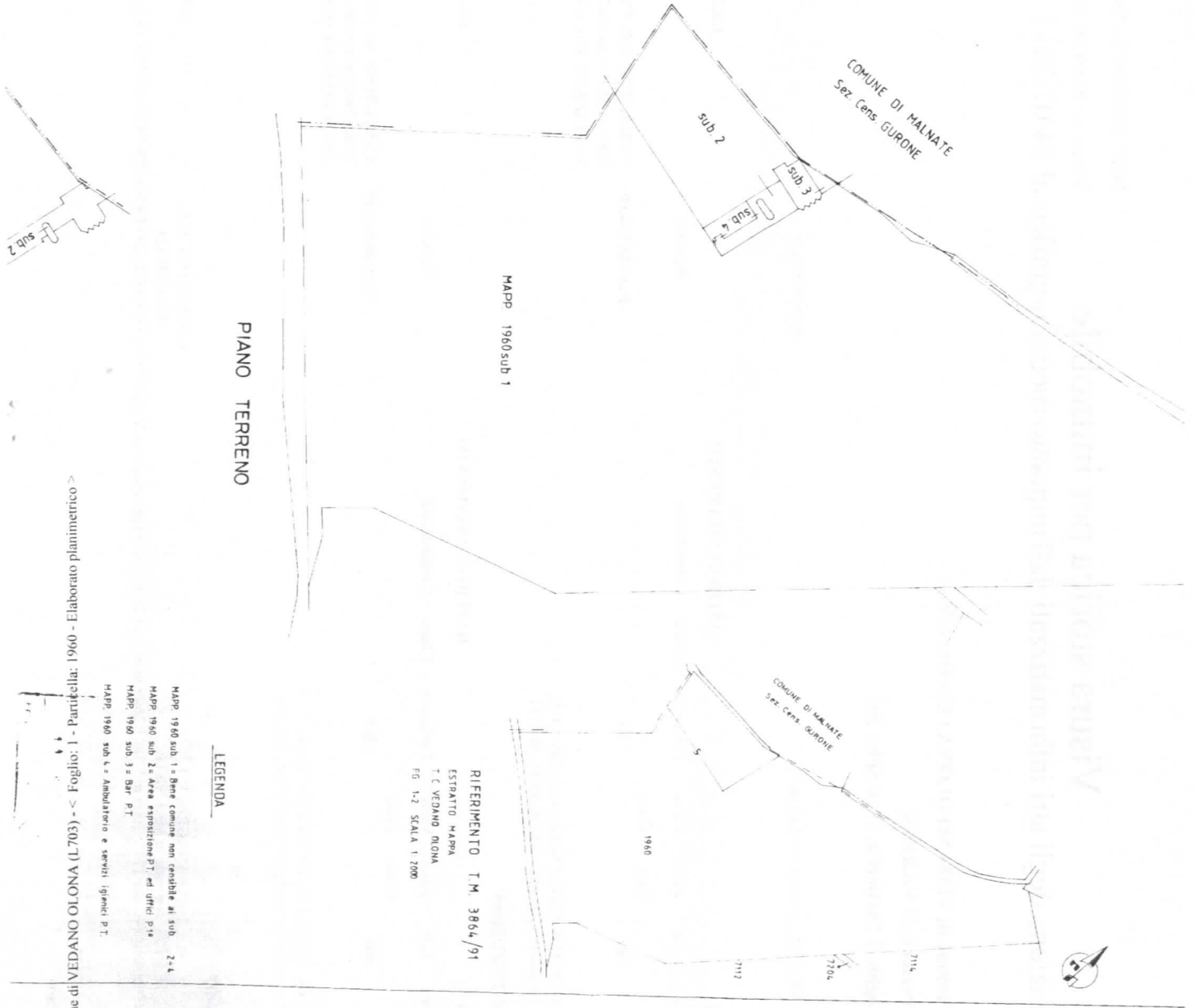

PIANO TERRENO

MAPP 1960 sub 1

COMUNE DI MALNATE  
Sez. Cens. GURONE

COMUNE DI MALNATE  
Sez. Cens. GURONE

RIFERIMENTO T.M. 3864/91

ESTRATTO MAPPA  
T.C. VEDANO OLONA  
FG. 1-2 SCALA 1:2000

LEGENDA

- MAPP 1960 sub 1 = Bene comune non cedibile al sub 2-4
- MAPP 1960 sub 2 = Area espositiva PT ed uffici PVA
- MAPP 1960 sub 3 = Bar PT
- MAPP 1960 sub 4 = Ambulatorio e servizi igienici PT

- Situazione al 24/07/2012 - Comune di VEDANO OLONA (L.703) - Foglio: 1 - Particella: 1960 - Elaborato planimetrico >

# Visura storica per immobile

Situazione degli atti informatizzati dall'impianto meccanografico al 24/07/2012

**Dati della richiesta**

**Comune di VEDANO OLONA ( Codice: L703)**

**Provincia di VARESE**

**Catasto Fabbricati**

**Foglio: 1 Particella: 1960 Sub.: 501**

**INTESTATO**

1 SOCIETA' PER I MERCATI DI VARESE S.P.A. con sede in MALNATE

00367810124\*

(1) Proprieta'

**Unità immobiliare dal 24/02/2010**

N.	DATI IDENTIFICATIVI				DATI DI CLASSAMENTO			DATI DERIVANTI DA			
	Sezione Urbana	Foglio	Particella	Sub	Zona Cens.	Micro Zona	Categoria		Classe	Consistenza	Rendita
1		1	1960	501			D/8			<b>Euro 26.944,00</b>	VARIAZIONE NEL CLASSAMENTO del 24/02/2010 n. 4985 .1/2010 in atti dal 24/02/2010 (protocollo n. VA0060690) VARIAZIONE DI CLASSAMENTO

**Indirizzo Annotazioni**

LOCALITA' FONTANELLE n. 5 piano: T-1; Classamento e rendita validati (D.M. 701/94)

**Situazione dell'unità immobiliare dal 27/02/2009**

N.	DATI IDENTIFICATIVI				DATI DI CLASSAMENTO			DATI DERIVANTI DA			
	Sezione Urbana	Foglio	Particella	Sub	Zona Cens.	Micro Zona	Categoria		Classe	Consistenza	Rendita
1		1	1960	501			D/8			<b>Euro 26.944,00</b>	VARIAZIONE del 27/02/2009 n. 5706 .1/2009 in atti dal 27/02/2009 (protocollo n. VA0059921) FUSIONE -DIVERSA DISTRIBUZIONE DEGLI SPAZI INTERNI

**Indirizzo Annotazioni**

LOCALITA' FONTANELLE n. 5 piano: T-1; classamento e rendita proposti (D.M. 701/94)

**Situazione degli intestati dal 27/02/2009**

N.	DATI ANAGRAFICI	DATI ANAGRAFICI	DATI DERIVANTI DA
1	SOCIETA' PER I MERCATI DI VARESE S.P.A. con sede in MALNATE	SOCIETA' PER I MERCATI DI VARESE S.P.A. con sede in MALNATE	DIRITTI E ONERI REALI
		00367810124	(1) Proprieta'
			FUSIONE-DIVERSA DISTRIBUZIONE DEGLI SPAZI INTERNI



## Visura storica per immobile

Situazione degli atti informatizzati dall'impianto meccanografico al 24/07/2012

**Per ulteriori variazioni richiedere le visure storiche dei seguenti immobili soppressi, originari del precedente:**

- foglio 1 particella 1960 subalterno 1
- foglio 1 particella 1960 subalterno 2
- foglio 1 particella 1960 subalterno 3
- foglio 1 particella 1960 subalterno 4

Rilasciata da: **Servizio Telematico**